

Galundo GmbH August-Auktion Ablauf 07.08.2019

Datenblatt:

Wald mit Bachlauf

35745 Seelbach, Herbornseelbach, In der Herrenwiese, Hessen

Ca. 737 m² großes Waldgrundstück mit Bachlauf für Freizeitwecke, Brennholz o. ä.

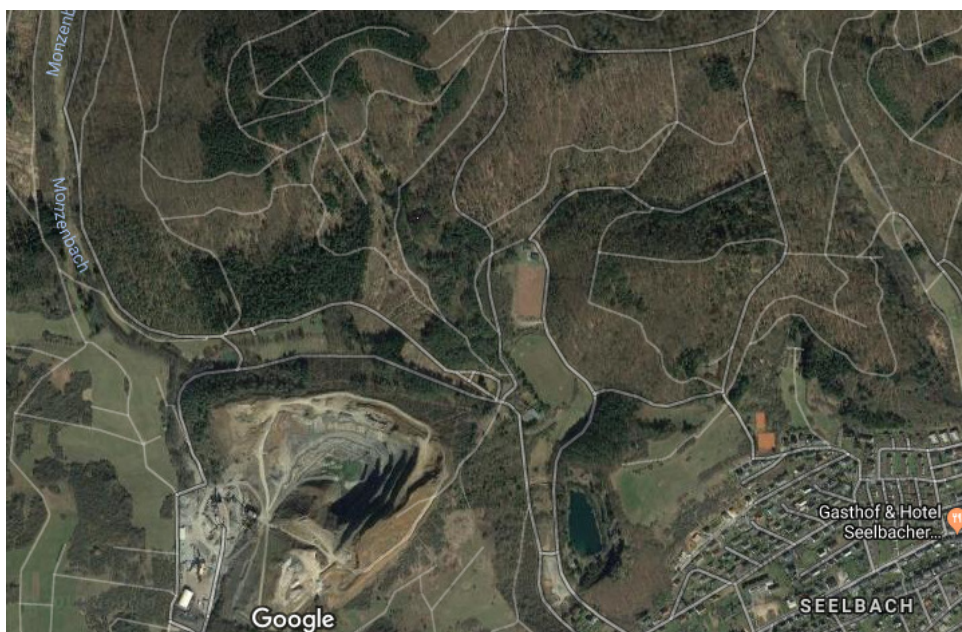
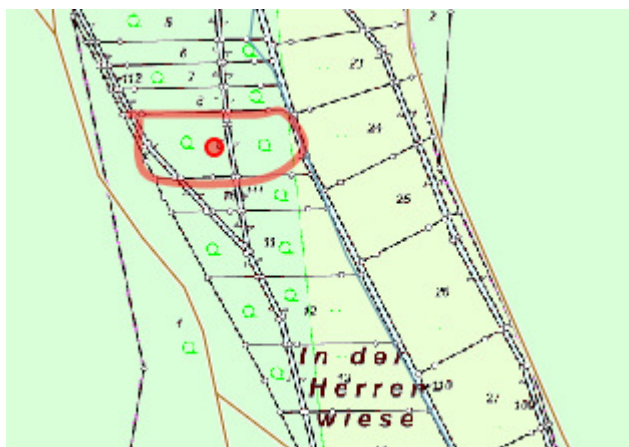

Umgebung/Lage:

Herborn ist eine historische Fachwerkstadt an der Dill im mittelhessischen Lahn-Dill-Kreis. Seelbach ist nach der Kernstadt der größte Stadtteil von Herborn.

Herborn grenzt im Norden an die Stadt [Dillenburg](#). In Herborn ist mit der Firma [Rittal GmbH & Co. KG](#) der größte Arbeitgeber der Region ansässig.

Herborn besitzt zwei Bahnstationen. Die Autobahn A 45 ist über die Bundesstraßen 255 und 277 gut zu erreichen.

Galundo GmbH
August-Auktion Ablauf 07.08.2019

Grundbuchangaben

Grundstücksgröße:	ca. 737 m ²
Amtsgericht:	Dillenburg, Zweigstelle Herborn
Grundbuch von:	Herbornseelbach
Grundbuchblatt:	2332
Gemarkung:	Herbornseelbach
Flur:	3
Flurstück:	9
Eintragungen im Grundbuch	
Abteilung I:	Stüchländerei GbR, bestehend aus den Gesellschaftern Rainer Galunder und Dirk Weikert
Abteilung II:	keine Eintragung
Abteilung III:	keine Eintragung

Rechtlich notwendige Hinweise:

Nur durch eine Grenzfeststellung sind die Grundstücksgrenzen endgültig bestimmbar. Eine Kostenbeteiligung der Verkäuferin ist ausgeschlossen. Das Objekt wird verkauft wie nicht besichtigt / besichtigt, unter Ausschluss jeglicher Haftung für Sachmängel sowie ohne eine Räumungsverpflichtung des Verkäufers. Das Auktionshaus haftet nicht für etwaige Schäden, die entstehen, wenn Sie das Objekt besichtigen, betreten oder befahren.

Mindestgebot (Auktionslimit) € 1.000,00